

POHLED SEVERNÍ

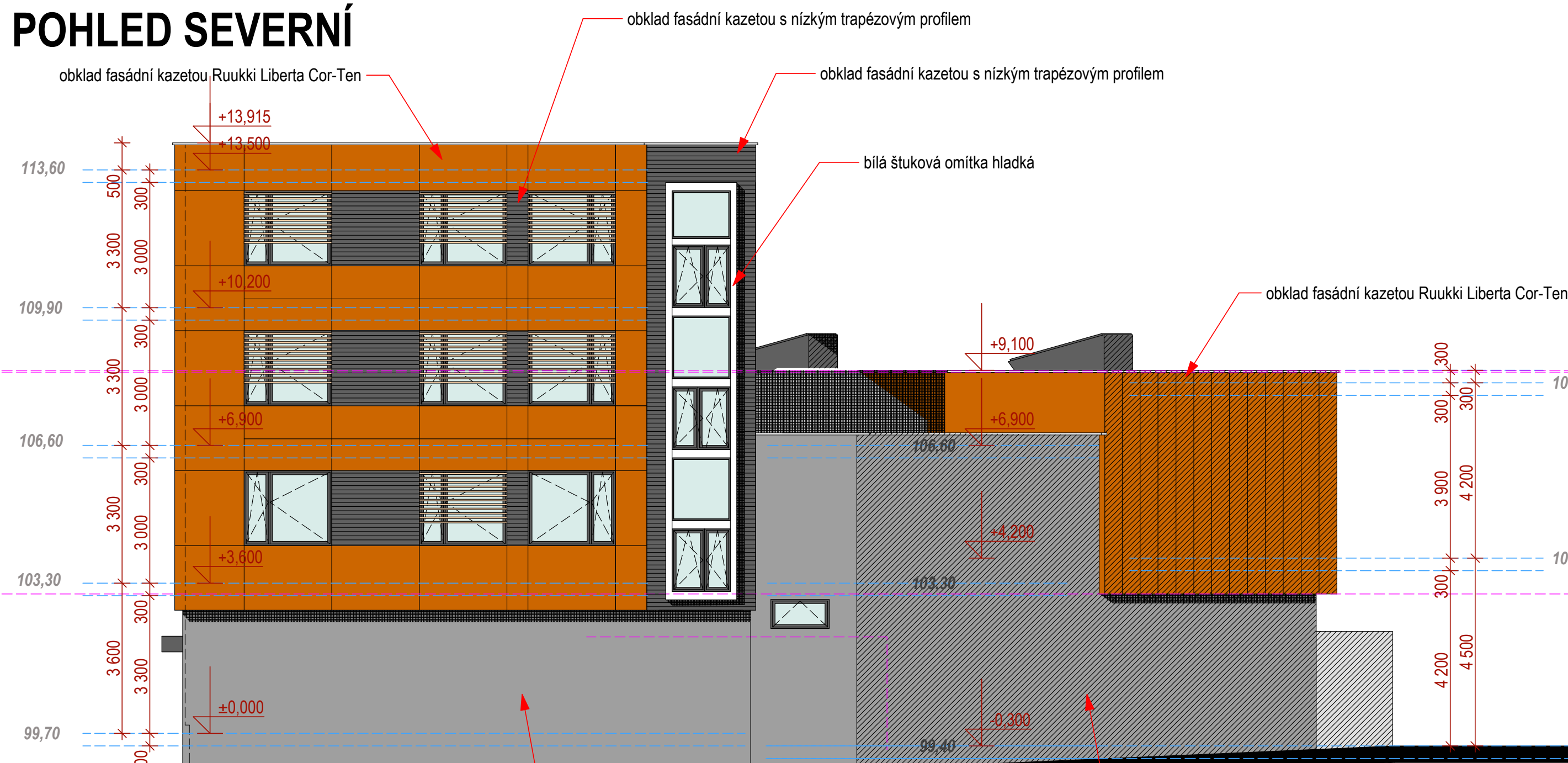

POHLED ZÁPADNÍ

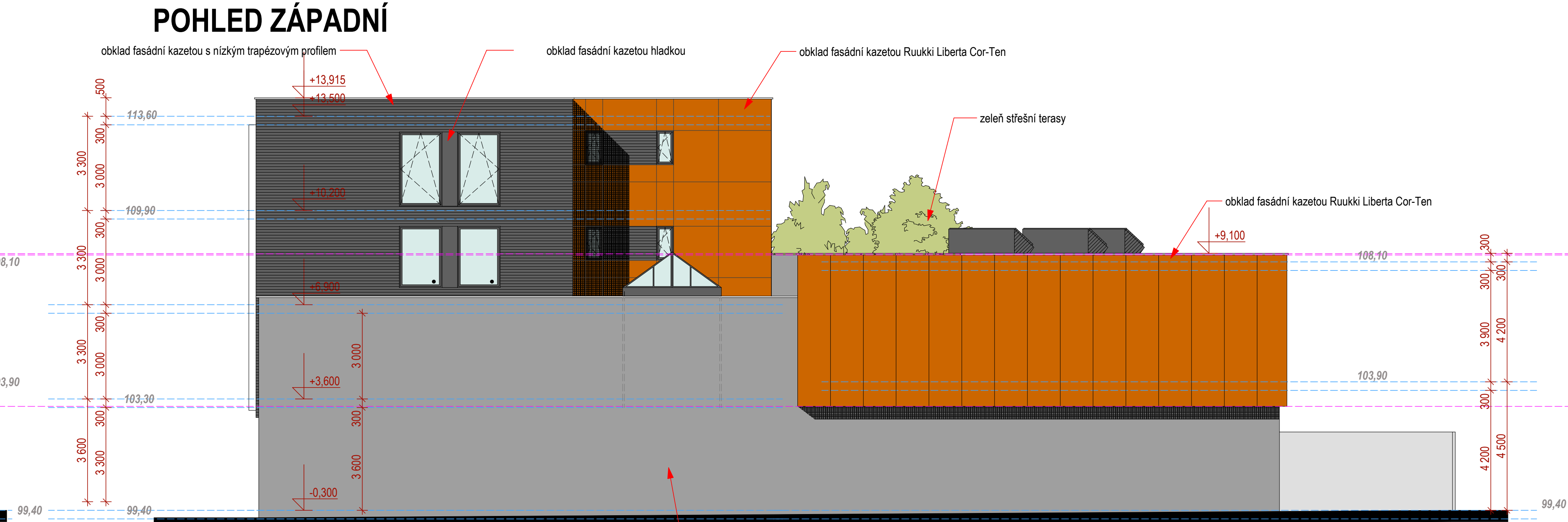

POHLED VYCHODNÍ

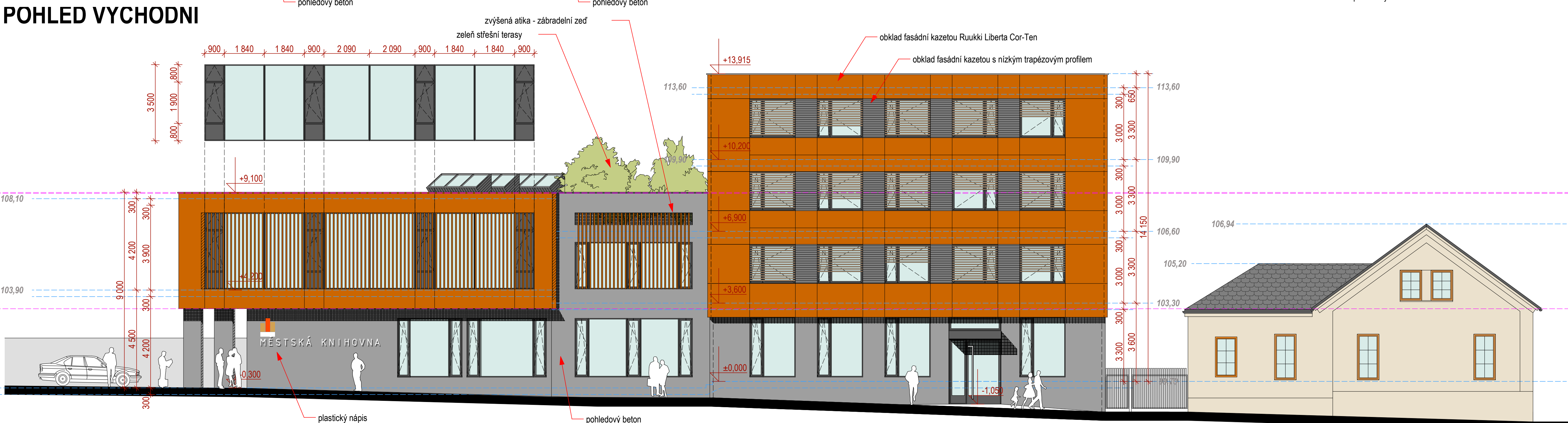

POHLED JIŽNÍ

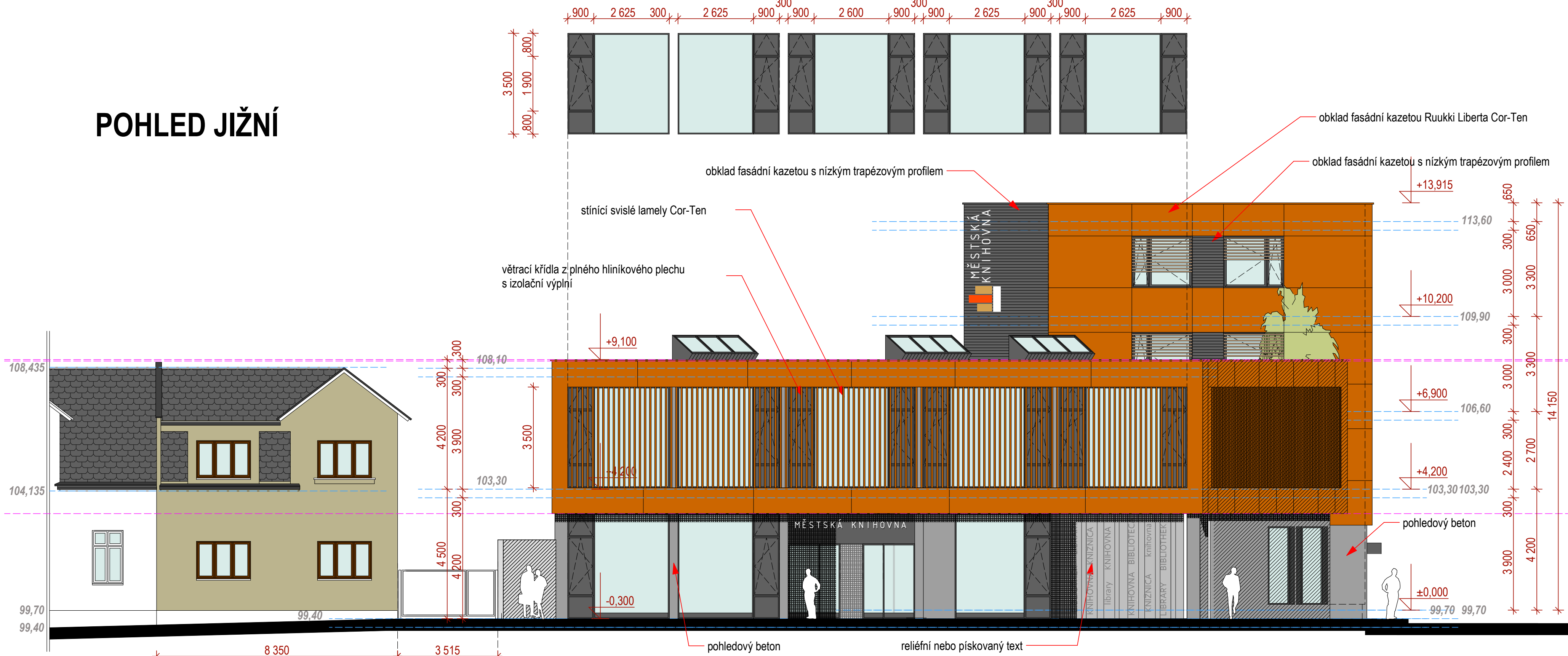

SO-01

| | | |
|-------------------------|-------------------------|--|
| ČÁST DÍLA: | ARCHITEKTONICKÉ ŘEŠENÍ |  ATELIER HÁJEK architektura, interiér, design |
| ZODPOVĚDNÝ PROJEKTANT: | VYPRACOVAL: | |
| Ing. arch. Martin Hájek | Ing. arch. Martin Hájek | |

| | | | |
|---------------------|---------------------------------|-------------------------|-----------|
| e0,000 = 99,700 | | Ing. arch. Martin Hájek | |
| Zpracoval: | Ing. Jan SHEJBAL | | |
| Hlavní projektant: | Ing. Jan SHEJBAL | | |
| Technická kontrola: | Ing. Jan SHEJBAL | | |
| Region PAROUČOVSKÝ | Pos. ulice: ČESKÁ TREBOVÁ | Obec: ČESKÁ TREBOVÁ | |
| Investor: | MĚSTO ČESKÁ TREBOVÁ | | |
| Alce: | MĚSTSKÁ KNIHOVNA | Stupeň: | DPS |
| Objekt: | SO-01 KNIHOVNA | Zak. č.: | 4710-22-3 |
| Obsah: | ARCHITEKTONICKO STAVEBNÍ ŘEŠENÍ | Arch. č.: | 4042 |
| | POHLEDY | Datum: | 07/2023 |
| | | Formát: | A3 |
| | | Měř.: | 1:100 |
| | | Kóty: | mm |
| | | Číslo příj. výkresu: | D.1.1.9 |